Kelmės r. sav., Jurgoniškių k.

60 000 €

УЧАСТКИ

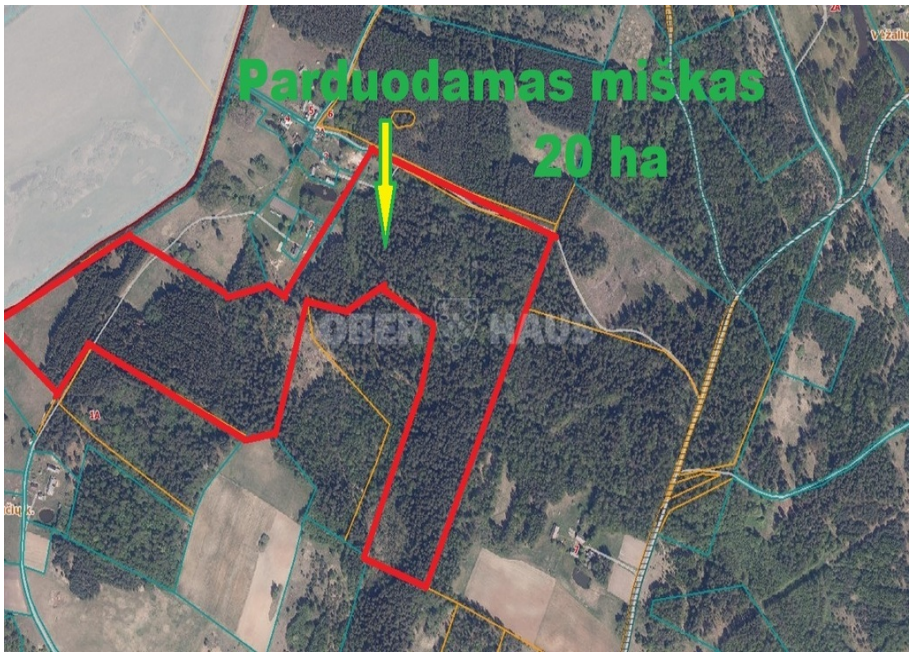

Ro[illegible] s

Эксперт по недвижимости

+370 614 94 048

robertas.sivickas@oh.lt

Vilniaus g. 154, 76298 Šiauliai

Об этом объекте

Кельмский район, Шаукенай сен. Продается лесной участок в селе Толучяй. Общая площадь участка 20 га земли. 1,6 га пашни, 17,7 га лесных земель, 0,70 га земель другого назначения. К участку хороший подъезд, одна сторона граничит с рекой Вента. Дополнительную информацию можно получить по телефону: 861494048.

Прочитайте больше: www.test2.ober-haus.lt/ru/OH491822
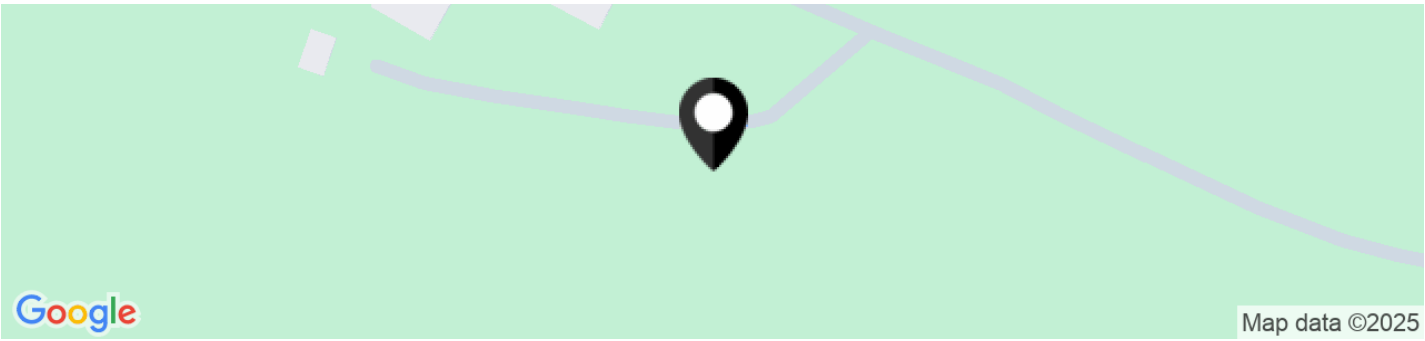
Тип недвижимости	Участки
Цель	Лес
Площадь земельного участка	2000.00 a
Nuoroda	test2.ober-haus.lt/ru/OH491822